

## Comptages Automatiques

n°1614202

### SAINT-FONS

BOULEVARD LAURENT BONNEVAY EXTÉRIEUR - 2 Sens

**Entre** Bd. Périphérique L. Bonnevoy

**Et** Av. P. Semard

**Du** 07/06/2016

**Au** 13/06/2016

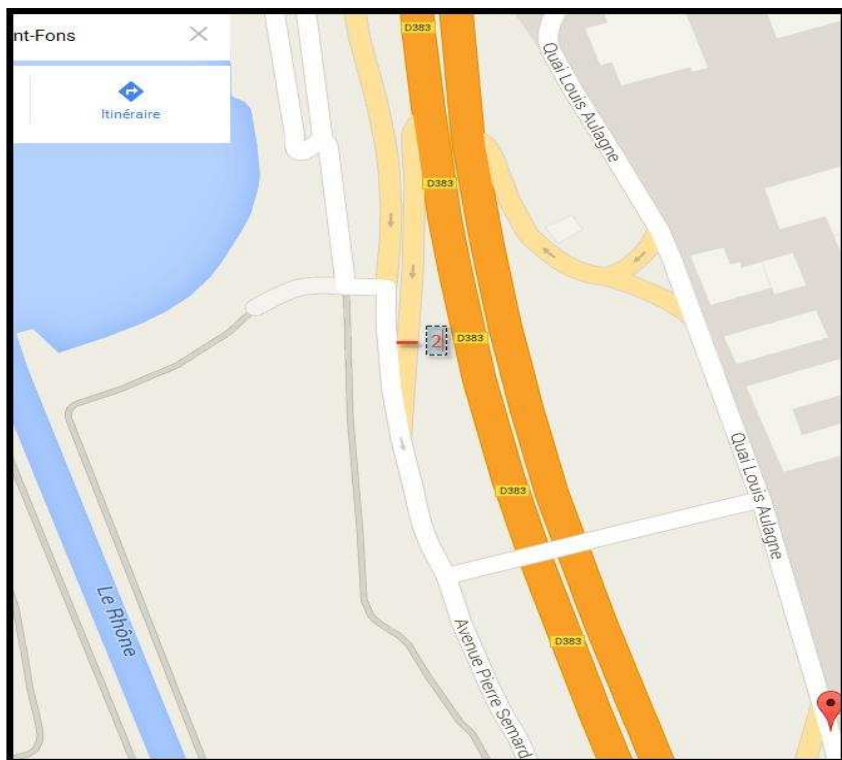

POUR TOUTE DEMANDE D'INFORMATION, CONTACTER  
JOHAN GAGNAIRE : 04 69 64 51 92  
ZAIDI DEBBOUS : 04 69 64 51 95

Commune	SAINT-FONS			Réf	1614202
N°		Voie	BOULEVARD LAURENT BONNEVAY EXTÉRIEUR		
Période du	07/06/2016	au	13/06/2016	Moyenne JO sur	5 Jours
				Mode	4

### Synthèse TV

Moyenne JO

1394

Débit total

7268

De	Bd. Périphérique L. Bonnevey	Sens	
Vers	Av. P. Semard	E / O	

Moyenne JO	1394	Débit total	7 268
Jour le plus chargé	Jeudi	Avec	1456

Axe limité à	50	Km/h	
Vitesse Moyenne	48,0	V15	20,2
% Vitesse > 50	41%	V85	59,5

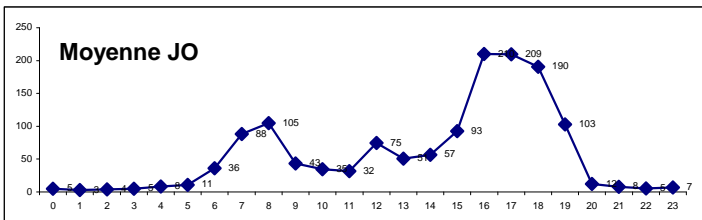

De		Sens	
Vers			

Moyenne JO		Débit total	
Jour le plus chargé		Avec	

Axe limité à		Km/h	
Vitesse Moyenne		V15	
% Vitesse >		V85	

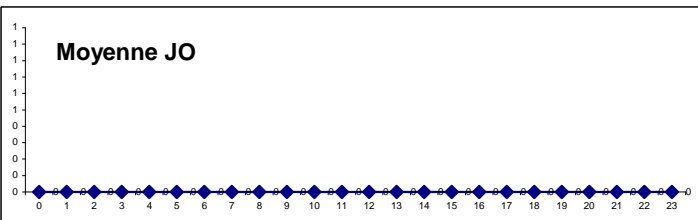

Commentaire

### Synthèse PL

Moyenne JO

111

Débit total

563

De	Bd. Périphérique L. Bonnevey	Sens	
Vers	Av. P. Semard	E / O	

Moyenne JO	111	Débit total	563
Jour le plus chargé	Jeudi	Avec	125

Axe limité à	50	Km/h	% PL	8%
Vitesse Moyenne	44,3	V15	27,2	
% Vitesse > 50	28%	V85	55,3	

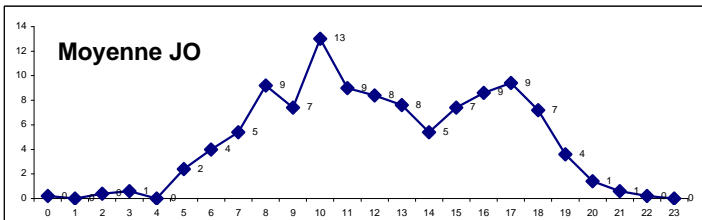

De		Sens	
Vers			

Moyenne JO		Débit total	
Jour le plus chargé		Avec	

Axe limité à		Km/h	% PL	
Vitesse Moyenne		V15		
% Vitesse >		V85		

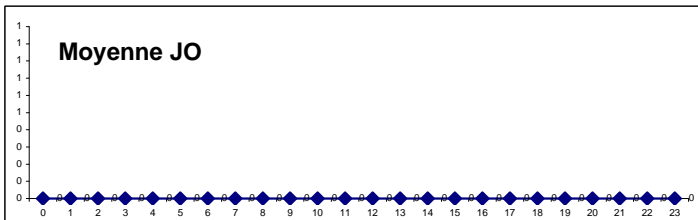

Commentaire

Les informations sont fournies à titre indicatif et peuvent varier des réalités observables sur le terrain. La Métropole Grand Lyon ne peut être tenue responsable des données manquantes ou erronées.

MJO = Moyenne des jours ouvrables - TV = Tous Véhicules - PL=Poids Lourds

Nous avons utilisé le compteur n°M - 244

Commune SAINT-FONS

sens 1

E / O

N° Voie BOULEVARD LAURENT BONNEVAY EXTÉRIEUR

Bd. Périphérique L. Bonnevoy

Période du 07/06/2016 au 13/06/2016 Lun. x Mar. x Mer. x Jeu. x Ven. x

Av. P. Semard

Moyenne JO sur 5 Jours

HEURE	lundi 13/06/16	mardi 07/06/16	mercredi 08/06/16	jeudi 09/06/16	vendredi 10/06/16	samedi 11/06/16	dimanche 12/06/16	Débit JO	Moyenne JO	Débit Période	Moyenne Période
00:00 à 01:00	2	1	5	11	6	6	9	25	5	40	6
01:00 à 02:00	2	1	6	3	2	6	6	14	3	26	4
02:00 à 03:00	3	6	2	7	2	2	7	20	4	29	4
03:00 à 04:00	2	4	6	8	4	1	1	24	5	26	4
04:00 à 05:00	12	8	6	9	7	2	2	42	8	46	7
05:00 à 06:00	9	11	12	8	13	3	3	53	11	59	8
06:00 à 07:00	35	32	35	37	41	1	0	180	36	181	26
07:00 à 08:00	102	106	78	94	60	4	3	440	88	447	64
08:00 à 09:00	134	117	84	130	59	6	0	524	105	530	76
09:00 à 10:00	49	38	33	59	38	11	3	217	43	231	33
10:00 à 11:00	29	34	39	33	38	15	3	173	35	191	27
11:00 à 12:00	23	32	27	49	27	12	9	158	32	179	26
12:00 à 13:00	47	47	148	63	69	9	6	374	75	389	56
13:00 à 14:00	51	55	43	60	45	11	8	254	51	273	39
14:00 à 15:00	37	32	40	116	58	12	6	283	57	301	43
15:00 à 16:00	110	44	63	30	217	11	3	464	93	478	68
16:00 à 17:00	242	109	237	237	226	14	3	1051	210	1068	153
17:00 à 18:00	243	198	216	217	173	12	9	1047	209	1068	153
18:00 à 19:00	146	176	274	197	159	8	13	952	190	973	139
19:00 à 20:00	136	110	21	64	183	12	12	514	103	538	77
20:00 à 21:00	18	10	12	7	13	8	7	60	12	75	11
21:00 à 22:00	4	8	12	8	6	4	6	38	8	48	7
22:00 à 23:00	3	11	5	7	1	2	2	27	5	31	4
23:00 à 00:00	7	4	13	2	9	4	2	35	7	41	6
Débit	1446	1194	1417	1456	1456	176	123	6969	1394	7268	1038
Moyenne HPM	95	87	65	94	52						
Moyenne HPS	210	161	242	217	186						
Moyenne Nuit	9	9	10	10	9						
Jour le plus chargé				Jeudi							
HPM de				07h à 10h							
HPS de				Avec							
Nuit de				1456							
Vh / jour				20h à 07h							

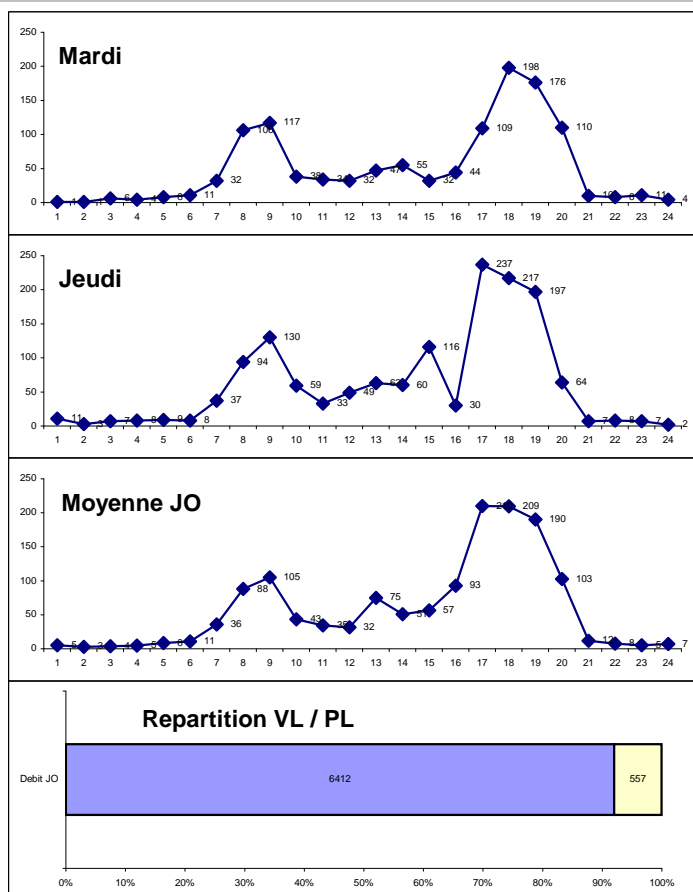
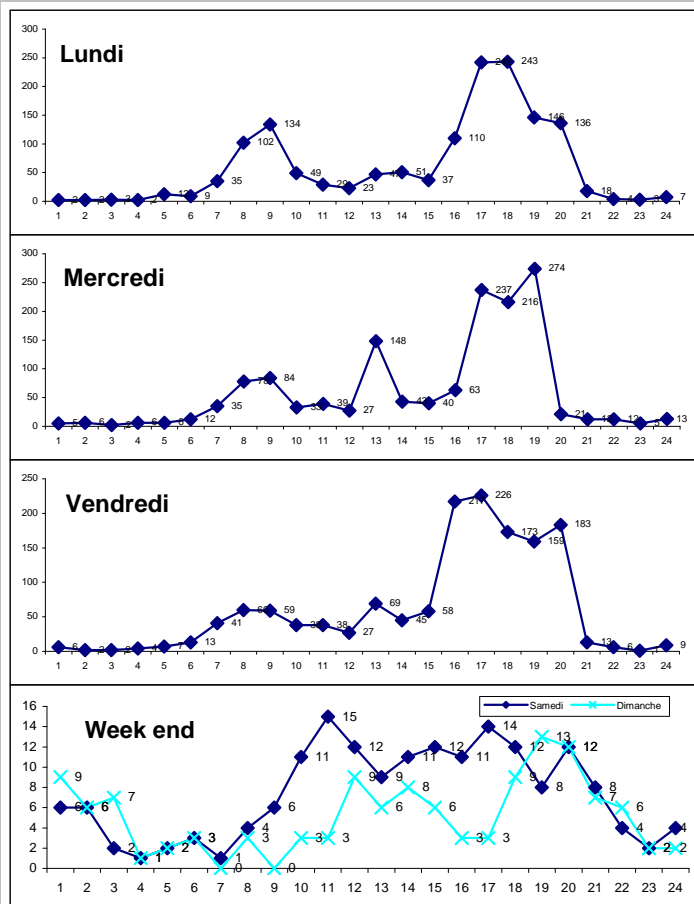

Commune SAINT-FONS

sens 1

E / O

N° Voie BOULEVARD LAURENT BONNEVAY EXTÉRIEUR

Période du 07/06/2016 au 13/06/2016

Moyenne JO sur 5

Jours

Lun.

x

Mar.

x

Mer.

x

Jeu.

x

Ven.

x

Vitesses	lundi 13/06/16		mardi 07/06/16		mercredi 08/06/16		jeudi 09/06/16		vendredi 10/06/16		samedi 11/06/16		dimanche 12/06/16		Moyenne JO		
	Jour	Nuit	Jour	Nuit	Jour	Nuit	Jour	Nuit	Jour	Nuit	Jour	Nuit	Jour	Nuit	Jour	Nuit	%
0 à 30	325	1	201	1	261	1	320	1	440	0	1	0	3	1	309	1	22%
30 à 40	238	9	163	2	189	4	235	8	181	5	12	3	4	6	201	6	15%
40 à 50	319	34	249	25	306	30	283	24	258	27	42	14	22	23	283	28	22%
50 à 60	313	30	349	37	369	45	324	48	318	45	57	18	29	10	335	41	27%
60 à 70	134	21	117	23	157	27	151	23	131	18	20	4	15	5	138	22	12%
70 à 80	20	2	18	6	20	5	31	1	21	5	3	0	5	0	22	4	2%
80 à 90	0	0	1	2	1	2	5	2	3	4	2	0	0	0	2	2	0%
90 à 100	0	0	0	0	0	0	0	0	0	0	0	0	0	0	0	0	
100 à 110	0	0	0	0	0	0	0	0	0	0	0	0	0	0	0	0	
110 à 120	0	0	0	0	0	0	0	0	0	0	0	0	0	0	0	0	
120 à 130	0	0	0	0	0	0	0	0	0	0	0	0	0	0	0	0	
130 à 255	0	0	0	0	0	0	0	0	0	0	0	0	0	0	0	0	
Débit	1349	97	1098	96	1303	114	1349	107	1352	104	137	39	78	45	1290	103,6	100%
	1446		1194		1417		1456		1456		176		123		1394		

Vitesse moyenne JO : 48,0 Km/h  
 Vitesse moyenne JO de jour : 41,6 Km/h  
 Vitesse moyenne JO de nuit : 54,4 Km/h

Véhicules dépassant la limitation :

50 Km/h ⇒ 2829 soit 41%  
 Jour : de 07h à 20h      Nuit : de 20h à 07h

V15 : 20,22 Km/h

V85 : 59,5 Km/h

Vitesse moyenne par heure pour les JO

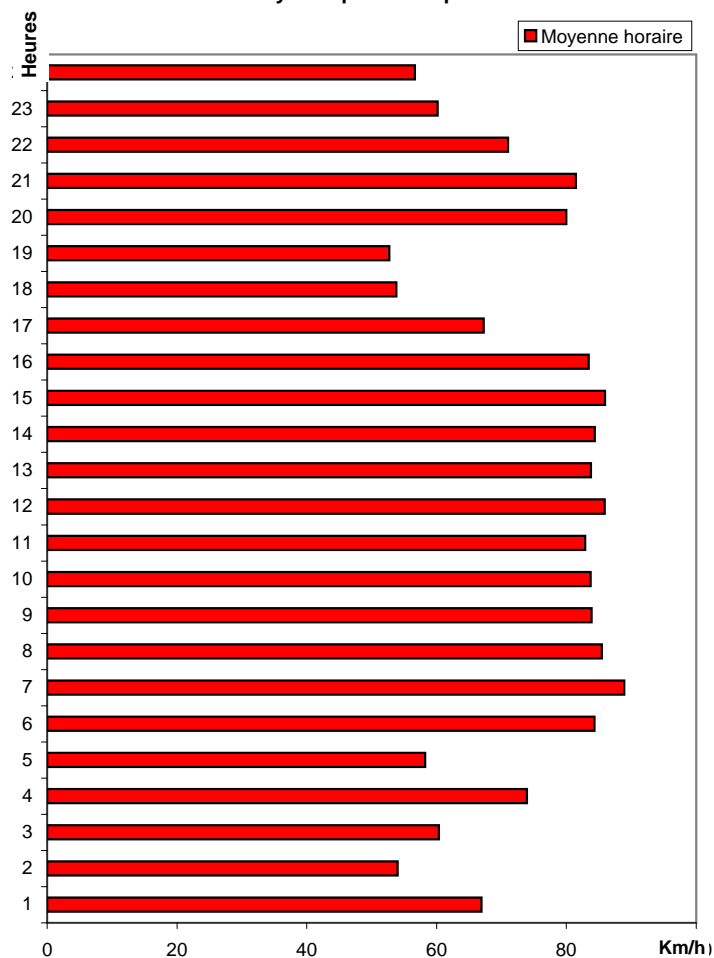

Répartition des vitesses Jour

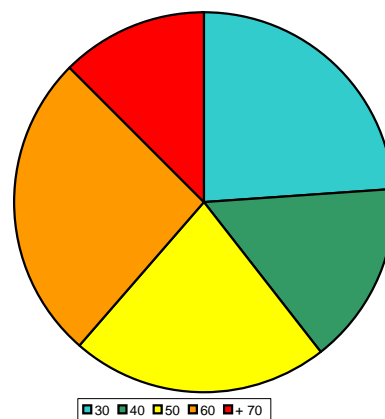

Répartition des vitesses Nuit

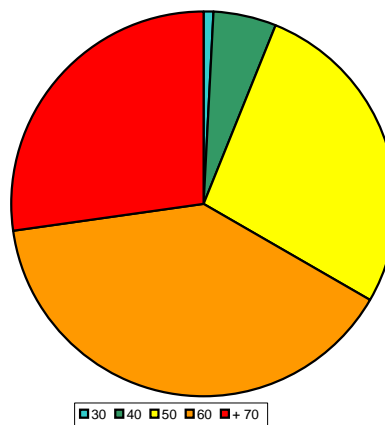

La vitesse V85 définit la vitesse en dessous de laquelle circulent 85 % des Véhicules.  
 La vitesse V15 définit la vitesse en dessous de laquelle circulent 15 % des Véhicules.

Les informations sont fournies à titre indicatif et peuvent varier des réalités observables sur le terrain. La Métropole Grand Lyon ne peut être tenu responsable des données manquantes ou erronées.

Commune

sens 1

E / O

N°  Voie

Bd. Périphérique L. Bonnevoy

Période du  au  Lun. ☐ Mar. ☐ Mer. ☐ Jeu. ☐ Ven. ☐

Av. P. Semard

Moyenne JO sur  Jours

HEURE	lundi 13/06/16	mardi 07/06/16	mercredi 08/06/16	jeudi 09/06/16	vendredi 10/06/16	samedi 11/06/16	dimanche 12/06/16	Débit JO	Moyenne JO	Débit Période	Moyenne Période
00:00 à 01:00	0	0	1	0	0	0	0	1	0	1	0
01:00 à 02:00	0	0	0	0	0	0	0	0	0	0	0
02:00 à 03:00	0	1	0	1	0	0	0	2	0	2	0
03:00 à 04:00	1	0	1	1	0	0	0	3	1	3	0
04:00 à 05:00	0	0	0	0	0	0	0	0	0	0	0
05:00 à 06:00	1	3	4	1	3	0	0	12	2	12	2
06:00 à 07:00	4	1	5	4	6	0	0	20	4	20	3
07:00 à 08:00	9	6	6	4	2	2	1	27	5	30	4
08:00 à 09:00	11	9	8	13	5	0	0	46	9	46	7
09:00 à 10:00	6	5	7	13	6	0	0	37	7	37	5
10:00 à 11:00	14	13	10	14	14	2	0	65	13	67	10
11:00 à 12:00	5	8	12	14	6	0	0	45	9	45	6
12:00 à 13:00	8	10	7	10	7	0	0	42	8	42	6
13:00 à 14:00	5	8	7	12	6	0	0	38	8	38	5
14:00 à 15:00	6	3	6	7	5	0	0	27	5	27	4
15:00 à 16:00	8	7	5	7	10	0	0	37	7	37	5
16:00 à 17:00	10	6	10	10	7	0	0	43	9	43	6
17:00 à 18:00	10	8	16	7	6	1	0	47	9	48	7
18:00 à 19:00	9	6	14	2	5	0	0	36	7	36	5
19:00 à 20:00	6	3	1	2	6	0	0	18	4	18	3
20:00 à 21:00	3	0	2	1	1	0	0	7	1	7	1
21:00 à 22:00	0	0	1	2	0	0	0	3	1	3	0
22:00 à 23:00	0	1	0	0	0	0	0	1	0	1	0
23:00 à 00:00	0	0	0	0	0	0	0	0	0	0	0
Débit	116	98	123	125	95	5	1	557	111	563	80
Moyenne HPM	9	7	7	10	4						
Moyenne HPS	10	7	13	6	6						
Moyenne Nuit	1	1	1	1	1						
<div> <div>Jour le plus chargé</div> <div>Jeu</div> <div>Avec</div> <div>125</div> <div>Vh / jour</div> </div> <div> <div>HPM de</div> <div>07h à 10h</div> <div>HPS de</div> <div>16h à 19h</div> <div>Nuit de</div> <div>20h à 07h</div> </div>											

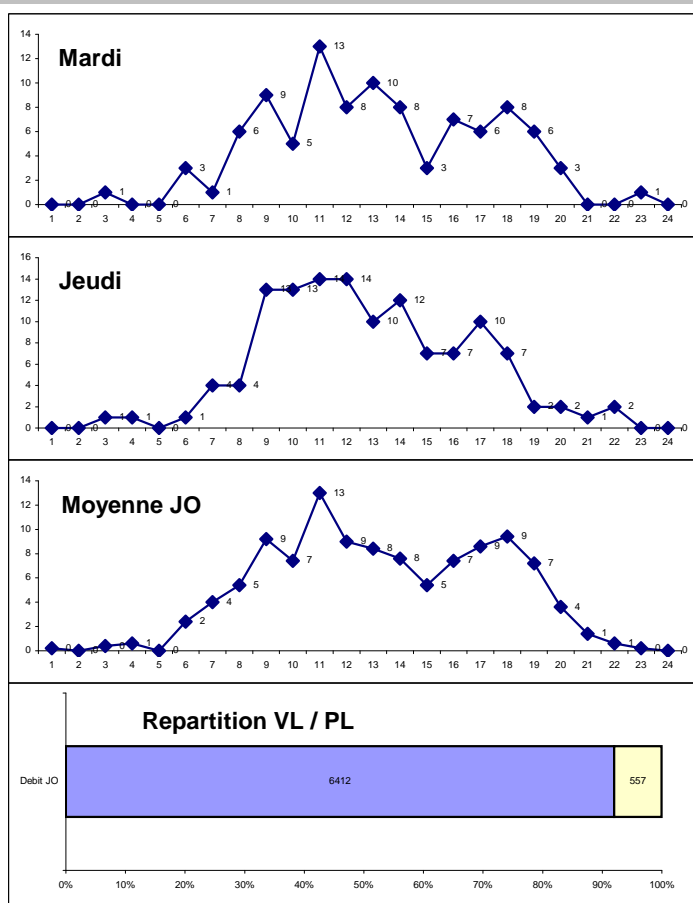
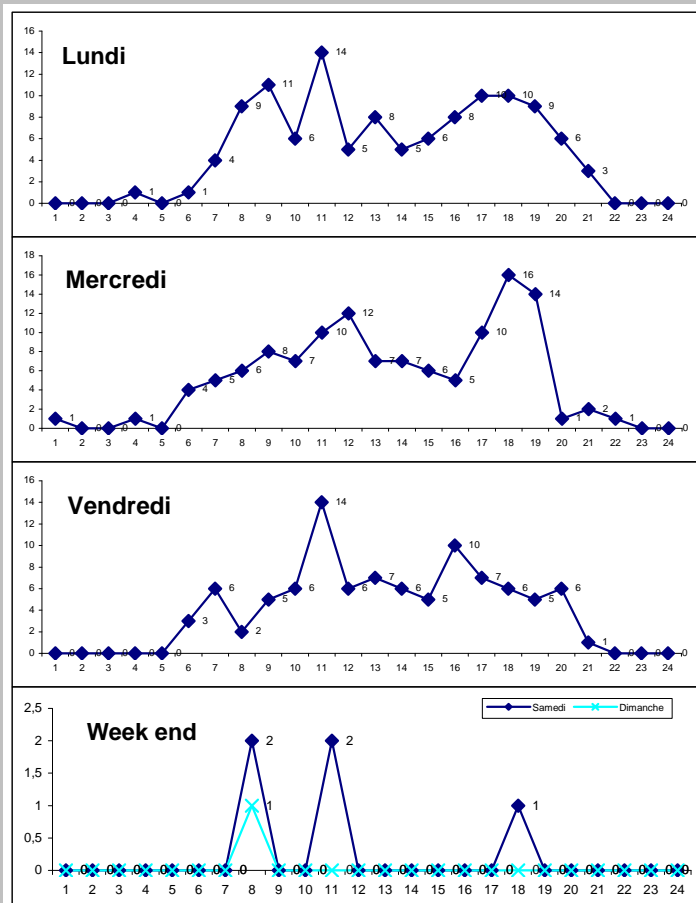

Commune SAINT-FONS

sens 1

E / O

N° Voie BOULEVARD LAURENT BONNEVAY EXTÉRIEUR

Période du 07/06/2016 au 13/06/2016

Moyenne JO sur 5

Jours

Lun. x

Mar. x

Mer. x

Jeu. x

Ven. x

Vitesses	lundi 13/06/16		mardi 07/06/16		mercredi 08/06/16		jeudi 09/06/16		vendredi 10/06/16		samedi 11/06/16		dimanche 12/06/16		Moyenne JO		
	Jour	Nuit	Jour	Nuit	Jour	Nuit	Jour	Nuit	Jour	Nuit	Jour	Nuit	Jour	Nuit	Jour	Nuit	%
0 à 30	21	0	13	0	24	0	12	1	21	0	0	0	0	0	18	0	17%
30 à 40	21	3	12	0	12	0	17	3	5	2	1	0	0	0	13	2	13%
40 à 50	44	2	35	6	46	7	54	3	34	5	3	0	0	0	43	5	42%
50 à 60	19	3	30	0	23	5	26	3	23	2	1	0	1	0	24	3	24%
60 à 70	2	1	2	0	4	2	6	0	2	1	0	0	0	0	3	1	4%
70 à 80	0	0	0	0	0	0	0	0	0	0	0	0	0	0	0	0	
80 à 90	0	0	0	0	0	0	0	0	0	0	0	0	0	0	0	0	
90 à 100	0	0	0	0	0	0	0	0	0	0	0	0	0	0	0	0	
100 à 110	0	0	0	0	0	0	0	0	0	0	0	0	0	0	0	0	
110 à 120	0	0	0	0	0	0	0	0	0	0	0	0	0	0	0	0	
120 à 130	0	0	0	0	0	0	0	0	0	0	0	0	0	0	0	0	
130 à 255	0	0	0	0	0	0	0	0	0	0	0	0	0	0	0	0	
Débit	107	9	92	6	109	14	115	10	85	10	5	0	1	0	101,6	9,8	100%
	116		98		123		125		95		5		1		111		

Vitesse moyenne JO : 44,2 Km/h  
Vitesse moyenne JO de jour : 41,3 Km/h  
Vitesse moyenne JO de nuit : 47,0 Km/h

Véhicules dépassant la limitation :

50 Km/h ⇒ 154 soit 28%  
Jour : de 07h à 20      Nuit : de 20h à 07h

V15 : 27,24 Km/h  
V85 : 55,26 Km/h

Vitesse moyenne par heure pour les JO

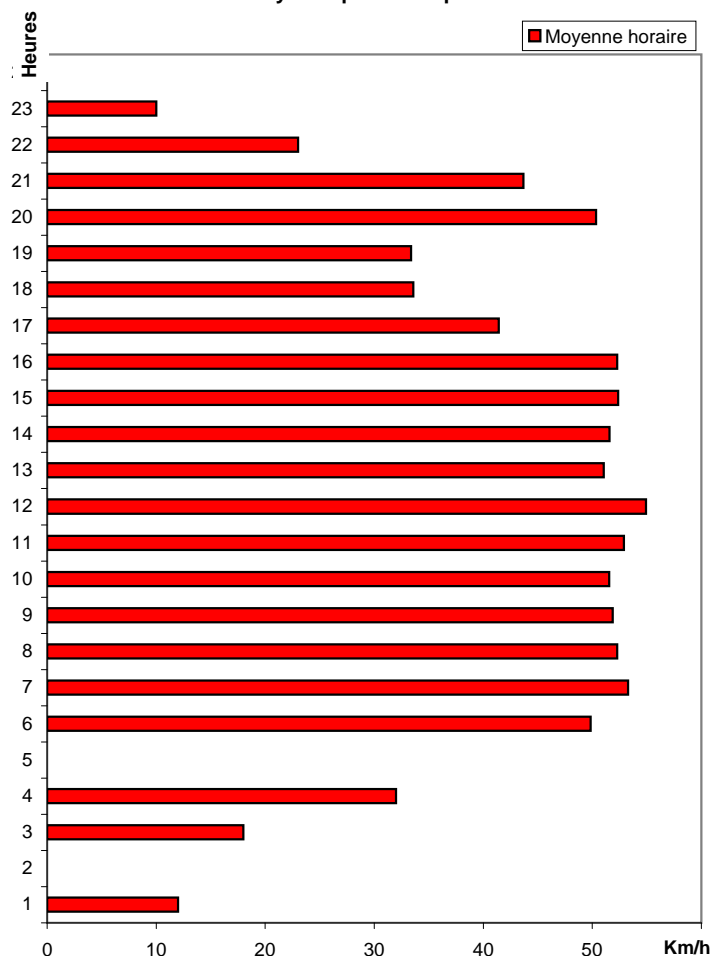

Répartition des vitesses Jour

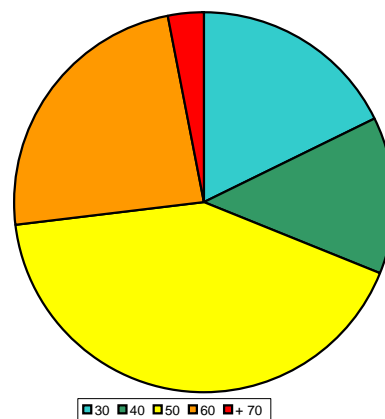

Répartition des vitesses Nuit

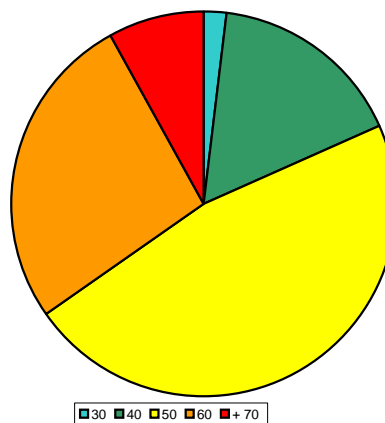

La vitesse V85 définit la vitesse en dessous de laquelle circulent 85 % des Véhicules.  
La vitesse V15 définit la vitesse en dessous de laquelle circulent 15 % des Véhicules.

Les informations sont fournies à titre indicatif et peuvent varier des réalités observables sur le terrain. La Métropole Grand Lyon ne peut être tenu responsable des données manquantes ou erronées.